中国铝市场周度报告

2017 年 第 16 期 总第 137 期

我的有色-铝团队

日期/地区	上海	无锡	佛山	长江	南储	粤对沪升贴水
2017/5/2	13950	13950	13990	13940	13980	+40
2017/5/3	13810	13800	13840	13790	13830	+30
2017/5/4	13780	13780	13830	13770	13800	+50
2017/5/5	13870	13870	13920	13860	13890	+50

Mymetal 评述&一周要闻

宏观： 4 月中国制造业采购经理指数和非制造业商务活动指数保持在扩张区间

市场情况： 本周（5.2-5.4）节后国内主流市场现货铝价小幅下跌，佛山地区跌幅最大。上海地区周均价为 13853 元/吨，跌幅 1.85%；无锡地区周均价 13850 元/吨，跌幅为 1.84%。杭州地区周均价 13868 元/吨，跌幅为 1.82%；佛山地区本周均价 13895 元/吨，跌幅为 1.98%。天津地区周均价 13860 元/吨，跌幅为 1.79%。巩义地区本周均价 13783 元/吨，跌幅为 1.57% 。临沂地区本周均价 13842 元/吨，跌幅为 1.63%。重庆地区周均价 13870 元/吨，跌幅为 1.78%。沈阳地区周均价为 13855 元/吨，跌幅为 1.84%。本周铝价震荡走跌，市场整体成交较前期好转。周初，持货商挺价积极出货，贸易商仍以为下游企业接货为主，节后市场略显观望。临近周末，市场看涨气氛较浓，持货商继续挺价惜售，贸易商接货积极，下游企业略显被动，整体成交活跃。

行业要闻： 中央环保督查山西开启氧化铝新一轮减产

总结与预测： 由于电解铝供给侧改革对氧化铝价格形成巨大利空，如果氧化铝企业没有减产或是检修控制产量，氧化铝价格或将继续下滑，下跌幅度为 150-200 元/吨。电解铝供给侧改革持续影响市场，从本周大宗商品表现来看，铝价依旧受到支撑，政策影响力依然在发酵，我们预计铝价维持震荡偏强走势，期铝运行区间 13800-14300 元/吨，现货铝价运行区间 13700-14200 元/吨。

目 录

一、上游市场及辅料市场分析.....3
1、进口铝土矿市场评述.....3
2、国内铝土矿市场评述.....3
3. 国内预焙阳极市场评述.....4
4. 国内氟化铝市场评述.....4
二、现货市场分析.....7
1、氧化铝市场分析.....7
2、电解铝市场分析.....9
3、铝合金市场分析.....11
4、铝棒市场分析.....14
三、热点新闻.....16
1、本周宏观要闻.....16
2、本周行业新闻.....16

我的有色 Mymetal.net

一、上游市场及辅料市场分析

1、进口铝土矿市场评述

本周，进口铝土矿价格行情;进口铝土矿现货含税到港价：青岛港，Al:46%，Si:8%报 325,来自澳大利亚的高温矿；日照港 Al:48%，Si:5%报 430，来自几内亚；龙口港 Al:50%，Si:3%报 563，来自加纳；澳大利亚 Al:52-55%，Si:2-6%报 46；印度 Al:46-48%，Si:6-7%，报 36；马来西亚 AL:40%,SI:3%,报 38，（美元/吨）AL:46%,SI:5%,CIF:45;AL:51%,SI:13%,FOB:30。

2、国内铝土矿市场评述

阳泉市场 A/S:4.5 报价 240；A/S:5.5 报价 260（到厂不带票）；AL:60%,SI:8%，报价 350（到厂不带票）；百色市场 Al:60-65%，Si:9-11%报价 220（到厂不带票）；贵阳 Al:60-65%，Si:9-11%报价 220（到厂不带票）；三门峡 Al:55-60%，Si:12-13%报价 230（到厂不带票）。本周市场月初河南、山西部分地区价格下调 10-15 元/吨，价格下跌是因为目前国内氧化铝价格不断下跌，接近成本线，而国产矿资源紧缺，市场成交平淡，所以国产矿的价格不断下调，降低氧化铝的生产成本，从而改善国产矿的成交情况。预计后期如果氧化铝没有出现减产的状况，那么氧化铝价格保持依旧下跌的趋势，国产矿的价格也会随之出现下调。

图一、国产矿价格走势图（分品位）

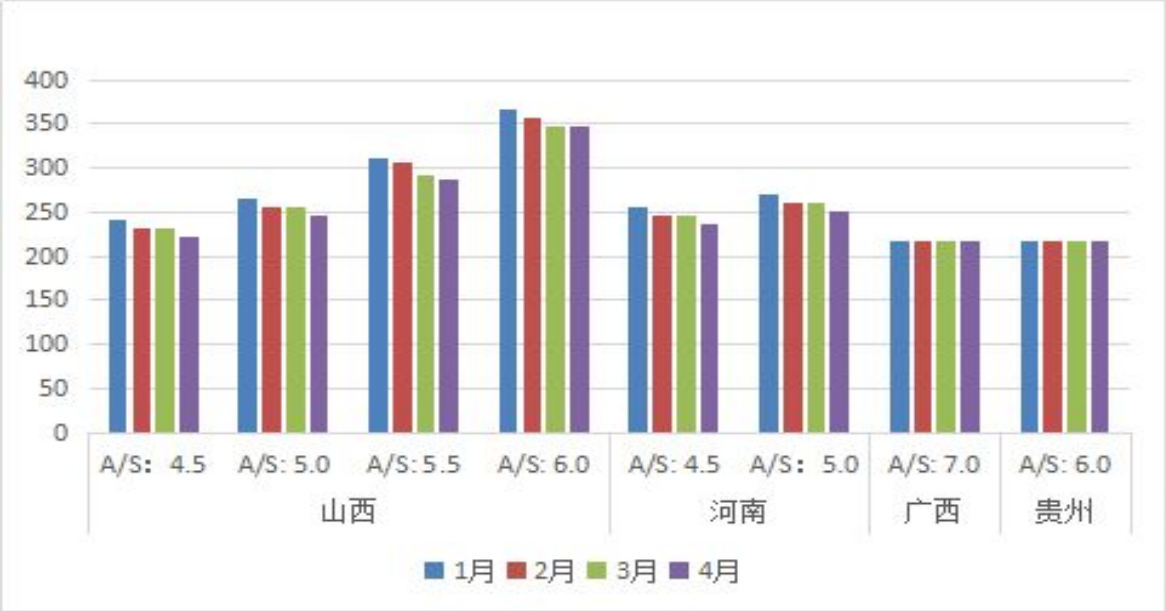

数据来源：我的有色网

3. 国内预焙阳极市场评述

本周受环保持续影响阳极企业生产，河南、山东、河北地区都受到不同程度的影响，产量也随之下降。本周正处于铝厂 5 月定价的时期，随之环保限产和成本供应企业停产导致价格继续上调。本周山东市场报 3950-4000，持稳；山西市场报 3780-3980，持稳；河南市场报 3900-4000，持稳；河北市场报 3750-3920，持平；广西市场报 3800-3900，持稳；（到厂含税，元/吨），送到新疆地区价格 4200 元/吨，送往魏桥 3650-3750 元/吨。据市场预焙阳极企业反映，目前回款良好，拿着钱来提货的现象已经出现。企业透露自 4 月中旬开始国家要在京津

冀地区实行“精细化环保标准”，作为全国的试点地区，河北、天津地区是国内中高硫煅后焦的生产和运转地，此次煅烧焦企业全面停产，河南地区也应环保手续不齐全阳极有 3 家企业停产中，现将会给本已紧张的煅烧焦、预焙阳极市场现货吃紧局面又一波压力。成本石油焦本周市场价格继续推涨，受环保影响开工率有所下降。沥青市场本周涨幅较大，市场货源紧俏，下游询价积极，预计市场交投继续向好运行。目前中温沥青参考价 2900-3200 元/吨，改质沥青商谈价 3600-3900 元/吨。环保依然是阳极企业现阶段面临的最大问题，再由原料供给紧张的局面，后市涨势难料。

4. 国内氟化铝市场评述

本周五一后国内氟化铝各地区价格较上周持稳，加上之前本来开工率较低的氟企也都不断提升开工产量，市场现货短缺的局势有所缓解；河南市场报 9300-9500 元/吨，持稳；山东市场报 9200-9400 元/吨，持稳；甘肃市场报 9300-9500 元/吨，持稳；湖南市场报 9200-9400 元/吨，持稳；四川市场报 8900-9100 元/吨，持稳；（出厂含税）。本周正当月初，下游铝厂签单基本在上周结束，价格较 4 月份的涨幅也有所平稳。环保检查压力持续不减，各原料企业开工率受限，环保检查严格导致上游萤石采购困难，部分氟化铝企业由于萤石厂关停而选择外采，采购价涨幅达 100-200 元/吨，萤石采购参考均价 1800-2000 元/吨。甘肃白银中天化工 3 条生产线正常开工，部分产量出氢氟酸。河南多氟多 2 条线运行，河南中色韶星 2 条线正常生产，河南未来铝业恢复 3 条线开工，产能 6 万吨。山东昭和新材料和山东博涛集团生产线满负荷生产。河北平泉长城

化工本周停产检修中，近期计划复产开工。四川励志环保也正常开工，环保这块影响不是很大。湖南有色近日生产线全部检修状态，复产时间等待通知。成本方面环保对于萤石督查较严格，供应方开采受限，导致价格高位运行。根据近期市场的成本、供需量的紧张程度来预计再加上制冷剂旺季和环保的双重因素下氟化铝任有上涨空间，较之前的猛跳趋于放缓，二季度涨幅任然有望破万，后市预期上涨区间在 9400-9700（出厂价）元/吨。

表一、本周波罗的海国际干散货海运指数

日期	BDI	BCI	BPI	BSI	BHSI
	Baltic Dry Index	Baltic Capesize Index	Baltic Panamax Index	Baltic Supramax Index	Baltic Handysize Index
5 月 4 日	1004	1458	1048	822	532
5 月 3 日	1034	1542	1096	835	540
5 月 2 日	1073	1668	1140	849	550

数据来源：我的钢铁网

表二、 本周新加坡船舶燃油费行情

日期	IFO380（重油）		IFO180（重油）		MDO（轻油）	
	当日价格（$/MT）	涨 跌（$/MT）	当日价格（$/MT）	涨 跌（$/MT）	当日价格（$/MT）	涨 跌（$/MT）
5 月 4 日	301.5	-1.5	338.5	-2.5	460.5	-0.5
5 月 3 日	303	-2.0	341	+2.5	461	-8.5
5 月 2 日	305	+0.5	338.5	+4.5	469.5	+1.5
5 月 1 日	304.5	-	334	+4.0	468	-

数据来源：我的钢铁网

表三、 本周部分铝土矿船只到港情况

船名	进口量	品名	时间	港口	来源国	接收人	货代
TEN JIN MARU	81587	BAUXITE	5-2 0500	董家口港	巴西	CHI PING	JIANG HAO
RTM DHAMBUL	60607	BAUXITE	5-5 1800	黄骅港	澳大利亚	CHI PING	JIANG HAO
马拉曼莎	61340	BAUXITE	5-5 1800	龙口港	几内亚	魏桥集团	外代
PAOLA BOTTIGLIERI	71203	BAUXITE	5-8 0100	董家口港	印度	CHI PING	JIANG HAO

二、现货市场分析

1、氧化铝市场分析

表三、本周主流地区氧化铝价格

日期	地区	规格	最低价	最高价	涨跌幅	备注
5月2日-5月5日	山西	A0-1	2260	2300	-20	-
	山东	A0-1	2285	2325	-15	-
	河南	A0-1	2280	2320	-20	-
	广西	A0-1	2240	2280	-20	-
	贵州	A0-1	2255	2295	-25	-
	连云港	A0-1	2565	2605	-195	港口自提
	西澳 FOB	A0-1	280	284	-8	美元/吨

数据来源：我的有色网

本周氧化铝有少量大单成交，但成交价格继续下跌。北方市场成交价格下跌至 2300 元/吨。南方市场成交价格接近 2250 元/吨。南方氧化铝价格依旧因为库存高企，成交量十分有限，价格波动不明显。从区域上看，山西氧化铝成交价格为 2260-2300 元/吨，下跌 20 元/吨。山东氧化铝成交价格为 2285-2325 元/吨，

下跌 15 元/吨。河南氧化铝成交价格为 2280-2320 元/吨，下跌 20 元/吨。贵州氧化铝成交价格为 2255-2295 元/吨，下跌 25 元/吨。广西氧化铝成交价格为 2240-2280 元/吨，下跌 20 元/吨。进口氧化铝方面，由于印度电解铝事故及中国氧化铝持续下滑影响，氧化铝 FOB 澳洲价格难以坚挺，报价为 280-284 美元/吨，下跌 8 美金。连云港氧化铝现货价格也难独善其身，成交价格报价维持在 2565-2605 元/吨，下跌 195 元/吨，目前现货交易主要集中在非铝行业。

港口库存：由于国内外价格倒挂，进口氧化铝数量有限。港口库存本周继续小幅下滑。

表四、中国主要港口氧化铝库存统计（17.4.14-17.4.21）

	连云港	鲅鱼圈	青岛港	总计
4 月 28 日	29	19	23.8	71.8
5 月 05 日	28	17	23.8	68.8
变化量	-1	-2	0	-3

数据来源：我的有色网

产能产量方面：河南汇源 40 万吨氧化铝产能复产完成。中铝河南置换 100 万吨产能陆续投产中。东方希望晋中氧化铝第二条生产线投产完成，涉及产能 100 万吨，现在运行产能达到 200 万吨，由于受到环保检查的影响，进行修整，涉及影响的产能在 3 万吨左右，修整时间预计 1 个月。山东无棣齐星 50 万吨氧化铝装置因故停产，停产时间暂定 2 个月。

2、电解铝市场分析

表五、 本周（5 月 2 日¯5 月 5 日）国内主流市场 A00 铝锭周均价

日期	上海	无锡	佛山	天津	沈阳	重庆	杭州	临沂	巩义	平均价
5 月 2 日	13950	13950	13990	13950	13960	13970	13960	13930	13870	13948
5 月 3 日	13810	13800	13840	13810	13810	13820	13830	13790	13720	13803
5 月 4 日	13780	13780	13830	13790	13770	13800	13790	13770	13710	13780
5 月 5 日	13870	13870	13920	13890	13880	13890	13890	13880	13830	13880
周均价	13853	13850	13895	13860	13855	13870	13868	13842	13783	
涨跌幅	-1.85%	-1.84%	-1.98%	-1.79%	1.84%	-1.78%	-1.82%	-1.63%	-1.57%	

数据来源：我的有色网

本周（5.2-5.4）节后国内主流市场现货铝价小幅下跌，佛山地区跌幅最大。上海地区周均价为 13853 元/吨，跌幅 1.85%；无锡地区周均价 13850 元/吨，跌幅为 1.84%。杭州地区周均价 13868 元/吨，跌幅为 1.82%；佛山地区本周均价 13895 元/吨，跌幅为 1.98%。天津地区周均价 13860 元/吨，跌幅为 1.79%。巩义地区本周均价 13783 元/吨，跌幅为 1.57% 。临沂地区本周均价 13842 元/吨，跌幅为 1.63%。重庆地区周均价 13870 元/吨，跌幅为 1.78%。沈阳地区周均价为 13855 元/吨，跌幅为 1.84%。本周铝价震荡走跌，市场整体成交较前期好转。周初，持货商挺价积极出货，贸易商仍以为下游企业接货为主，节后市场略显观望。临近周末，市场看涨气氛较浓，持货商继续挺价惜售，贸易商接货积极，下游企业略显被动，整体成交活跃。

图二、 沪粤两地现货铝锭价格走势对比图

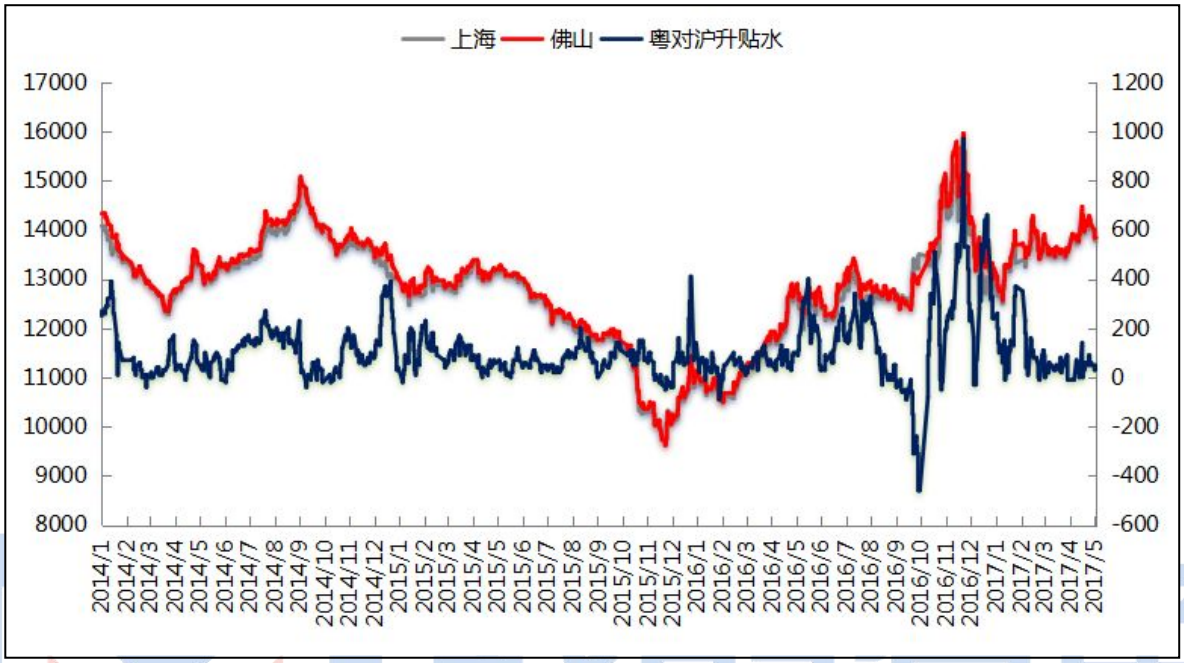

数据来源：我的有色网

产能产量方面：重庆京宏源 5 月份初投产完成，新增 5 万吨，一共 10 万吨产能满产运行。眉山启明星目前正在复产，涉及产能 12.5 万吨，5 月份复产完成。遵义铝业 5 月份开始新投 15 万吨，其中 5 月投产 7.5 万吨，6 月份投产 7.5 万。铝水和铝锭形式暂未明确。

现货库存：本周电解铝现货库存总量较上周继续增加，各主流地区库存涨跌互现，佛山地区增加最为明显。具体数据如下：

表六 全国主要市场电解铝库存统计（17.4.27-17.5.4）

	上海	无锡	杭州	佛山	天津	沈阳	巩义	重庆	临沂	总计
4月27日	24.1	41.4	6.9	35.7	3.6	0.4	6.5	0.7	0.8	120.1
5月4日	24.1	41.2	6.8	36.3	3.7	0.2	6.7	1	0.9	120.9
变化量	0	-0.2	-0.1	+0.6	+0.1	-0.2	+0.2	+0.3	+0.1	+0.8

数据来源：我的有色网

图三、 国内主流市场电解铝库存统计图(万吨)

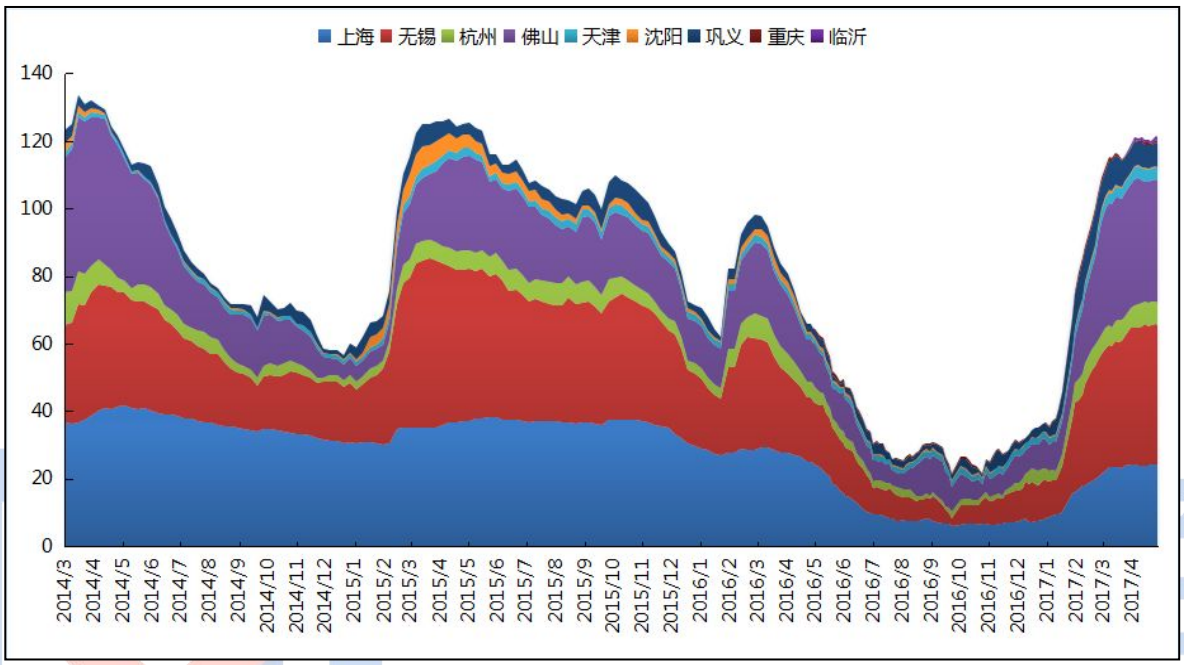

数据来源：我的有色网

3、铝合金市场分析

本周原铝价格震荡偏强，长江现货本周均价 13840 元/吨较上周 14112 元/吨下跌 272 元/吨，环比下跌 1.93%。铝合金锭价格本周较为稳定，其中 A356.2 等原铝系铸造合金锭加工费略微上调，合金厂以长单生产为主，供应较为稳定，无新增停产情况，成交价格多参考长江、南储电解铝周均价，也有少数贸易商以长江日价出货，价格处于高位。再生铝方面，ADC12 等再生系合金锭价格受废铝供应短缺及货源混杂的影响，本周价格较为平稳，华南地区以进口废碎料为主，货源相对充足，但环保督查影响其生产，价格维持高位，华北地区环保整治较为

严格，但废铝供应较为充足，价格偏低，西南地区废铝采购价格较高，报价偏高。

具体价格方面，截止目前佛山地区再生系合金 ADC12 主流现金成交价为 14800-15100 元/吨区间，均价 14950 元/吨，本周无变化。上海地区 ADC12 主流现金成交区间为 14800-15000 元/吨，均价 14900 元/吨，环保型产品含账期（一般 30 天以上）成交价多在 14950 元/吨左右，而中小企业现款成交价仍多在 14500-14800 元/吨区间（多为外地货源，山东地区货源送到上海为 14500 元/吨左右）。华北地区 ADC12 交易价格区间维持在 14500-14700 元/吨。西南地区成交价则在 14650-14850 元/吨区间，受地域因素影响，冶炼厂出厂报价较为混乱，小型加工厂出货意愿强，有现货库存，报价较低，大型加工厂不留库存，对外报价较高，实际成交价格不一。

图四、全国主流地区 ADC12铝合金锭价格走势图 规格：国标

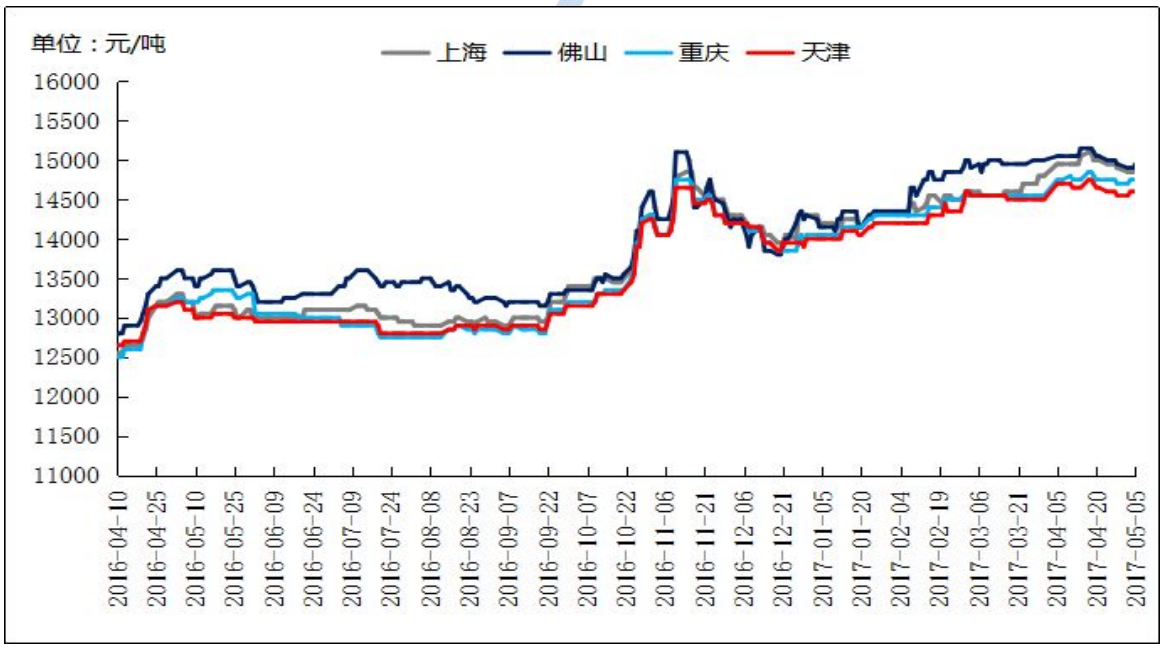

数据来源：钢联云终端

原铝系铸造铝合金锭方面，因合金厂消化脏料，铝液品质有所下降，影响 A356.2 产量，本周产量有所下降，青铜峡因铝液生产未跟上本周停产 A356.2，涉及产能 8000 吨，各主流地区到货情况一般，但下游压铸厂采购以长单为主，本周偏弱，贸易商拿货意愿不强，本周价格较为平稳。其中，佛山地区 A356.2 成交价为 14550-14750 元/吨，均价 14650 元/吨，货源以云铝、沾益锴晟、百色百矿、广州立中等品牌为主。上海、江苏等主流消费地区 A356.2 成交价为 14450-14650 元/吨，均价 14550 元/吨，货源以创新、云铝、方略等品牌为主。

图五、全国主流地区 A356.2铝合金锭价格走势图 规格：国标

数据来源：钢联云终端

加工费方面，本周合金厂加工费报价较上周相比小幅增加，河南、山东地区加工费报至550-650元/吨；上海、无锡、金华等地仓库自提加工费在700元/吨上

下。厂家直供整车含运费到厂，江苏、上海地区加价多在700-750元/吨；浙江金华、温州等地则要到加700-780元/吨区间；华南地区加价不一，普遍在750-850元/吨区间，但有长单客户也可低至500-600元/吨区间。据我的有色网调研，青铜峡本月 A356.2停产，复产时间要看本月下旬铝水生产情况。

图六、全国主流地区 A356.2铝合金锭加工费走势图 规格：国标

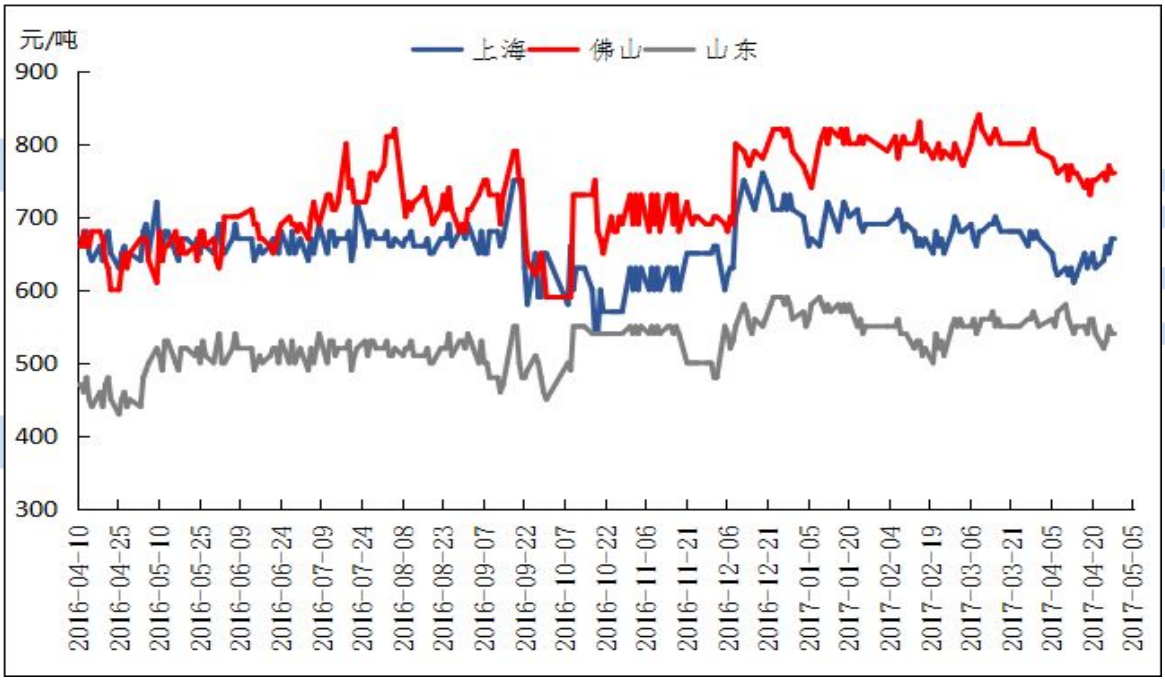

数据来源：我的有色网

4、铝棒市场分析

本周原铝价格呈下行回调走势，而国内各主流地区 6063 铝棒市场加工费整体维稳运行，未见有明显的调价举措。具体情况，加工费方面，截止本周，我的有色网对于国内各地区 6063 铝棒加工费调研如下：佛山 290¯380 元/吨；无锡

230¯340 元/吨；包头 80¯170 元/吨；巩义 240¯330 元/吨；临沂 300¯360 元/吨；南昌 230¯280 元/吨；甘肃 70¯140 元/吨；成都 190¯270 元/吨。

表七、全国主流地区 6063 铝棒加工费明细 规格：φ90-φ178 单位：元/吨

	佛山	无锡	巩义	包头	临沂	南昌
4 月 20 日	310¯400	280¯380	250¯370	80¯170	340¯380	280¯350
4 月 24 日	310¯380	240¯350	250¯370	80¯170	330¯360	250¯300
4 月 27 日	310¯380	240¯350	240¯350	80¯170	330¯360	240¯300
5 月 2 日	290¯380	230¯340	240¯350	80¯170	300¯360	230¯280
5 月 4 日	290¯380	230¯340	240¯330	80¯170	300¯360	230¯280

数据来源：我的有色网

从上表中，我们可以看到，本周各主流地区 6063 铝棒加工费暂缓了前期频繁调价的脚步，而对比上周，本周部分地区加工费略有下行调整的变动。佛山地区，较上周，本周低价位货源报价略有下调，目前市场中已听到有不足 300 元/吨的报价，与此同时，不同尺寸规格的货源差价现阶段维持在 30¯50 元/吨，而当地规格在 90MM 以及 178MM 的货源相较其他尺寸货源略显偏少，所以此类产品报价也要高于其他类产品；无锡地区及南昌地区，本周两地加工费较上周有 10¯20 元/吨的下调，同时无锡地区当前不同规格的货品价差依旧在 40¯50 元/吨，而南昌地区当地的不同尺寸货品基本不存在明显的价差。

成交情况，本周是五一假期之后的首个工作周，但从市场实际成交来看，依旧延续 4 月下旬偏弱的态势。自 4 月中旬起，部分企业反馈出货较为乏力，下游企业拿货心态谨慎，观望态势加剧，节前节后也未见有明显的备货及补货情形发生。

表八、全国三大地区 6063 铝棒库存表 单位：万吨

	佛山	无锡	南昌	合计
4 月 27 日	7.95	0.65	1.85	10.45
5 月 4 日	8.25	0.85	1.85	10.95
变化量	+0.3	+0.2	-	+0.5

数据来源：我的有色网

库存方面，截止本周，通过我的有色网对于国内三地 6063 铝棒显性库存数据统计可以看到，三地总量依旧处于企稳增加态势，眼下显性库存总量已逼近 11 万吨。对比上周，佛山地区及无锡地区显性库存继续增加，而南昌地区暂显平稳，据了解南昌当地某仓库已处于爆仓的状态，同时当地站台仍有集装箱未掏货，所以南昌地区的实际库存要比显性库存反馈的要多。目前来看，我的有色网认为，各消费地区铝棒的库存短期难以有明显的下降，伴随各主流厂家地区的稳定到货以及逐步转弱的消费，库存或会继续刷新高位。

三、热点新闻

1、本周宏观要闻

4月中国制造业采购经理指数和非制造业商务活动指数保持在扩张区间

4月份，制造业PMI为51.2%，低于上月0.6个百分点，继续位于扩张区间，但增速比上月有所回落。4月份，中国非制造业商务活动指数为54.0%，比上月回落1.1个百分点，高于去年同期0.5个百分点，非制造业扩张步伐有所放缓，但仍在扩

张区间。

央行周五暂停公开市场操作 当周净投放100亿 周五（5月5日），央行公告称，目前银行体系流动性总量处于适中水平，5月5日不开展公开市场操作。由于今日有600亿元逆回购到期，单日实现净回笼600亿元。总的来看，本周公开市场有2400亿元逆回购到期，实现净投放100亿元。此外，周三到期的2300亿MLF到目前为止没有续做。

一季度GDP逊色或非偶然 在2017年1-3月间，美国GDP增速同比仅增0.7%，创下了三年来的最低水平，并且也让此前对美国前景高度乐观的观察人士开始生出疑虑，担心美国经济是否又将迎来一波低迷期？

欧元区制造业火力正猛 4月PMI创六年最高 欧元区4月Markit制造业PMI终值从3月的56.2升至56.7，创2011年4月来最高水平，但低于预期值和初值(均为56.8)。其中产出分项指标为57.9，创2011年4月以来最高水平。

惊喜！德国4月失业人数续降 一季度GDP料传捷报 德国4月季调后失业率为5.8%，与预期值和前值持平；4月季调后失业人数下降1.5万人，降幅大于预期(下降1.1万人)，前值从下降3万人修正为下降2.9万人。

欧元区一季度GDP季率升0.5% 欧银或许真该退出宽松了？ 欧元区一季度季调后GDP季率终值为0.5%，持平于预期值和前值；欧元区一季度季调后GDP年率终值为1.7%，持平于预期值和前值。

美国4月ADP就业人数增17.7万 非农或也将高歌猛进？ 美国4月ADP就业人数增加17.7万，增幅创2016年10月以来新低，但略高于预期值17.5万，前值从增加26.3万修正为增加25.5万。

美国初请失业金人数降至23.8万 美联储6月加息成定局？ 美国截至4月29日当周初请失业金人数为23.8万，低于预期值24.8万和前值25.7万，连续第113周位于30万人关口下方，连续周期为1970年以来最长。

欧元区4月PMI创六年最佳 二季度经济有黄金开局？ 欧元区4月Markit服务业PMI终值为56.4，高于预期值和初值(均为56.2)；欧元区4月Markit综合PMI终值为56.8，高于预期值和初值(均为56.7)。

2、本周行业新闻

遵义铝业环保节能技改项目二期工程投产仪式举行 据悉，该项目是遵义铝业400千安系列环保节能技改项目的二期工程，是贵州省政府“千企改造”的重点项目。该项目实施后，将对该公司补齐短板、转型升级发展产生实质性的推动效应，同时，将有力促进贵州省能源资源产业及铝工业实现又好又快发展。

中国铝业高管：政府认真对待冬季取暖期的铝减产工作 伦敦5月4日消息，中国最大的铝生产商--中国铝业一高管周四表示，中国政府认真对待28个城市铝生产商冬季期间的减产，可能削减产量100-150万吨。为对抗污染，铝的

头号生产国中国表示将促使北京周围四个省份的冶炼厂在冬季供暖期间削减 30%的产能，该消息推动铝价升至两年来最高水平。

矿产公司受益涨价，继续关注电解铝行业 上市公司的年报和一季报均已披露完毕，受益于 2015 年底至今大宗商品的底反弹和国家经济的企稳，有色板块大部分公司的业绩同比均有显着改善。申万一级有色金属板块，2016 年净利润 194.12 亿，去年同期 30.73 亿，扣非后净利润 126.08 亿， 去年同期亏损 120.63 亿。在统计的 108 家行业企业中，亏损企业仅 7 家，去年同期达到 26 家。

河南省发布新版政府核准投资项目目录 河南省政府办公厅正式印发《关于发布政府核准的投资项目目录（河南省 2017 年本）的通知》（以下简称《通知》）。这是继 2015 年后，河南省再次对政府核准投资项目目录作出修订。《通知》强调，要进一步严格执行化解电解铝等产能过剩矛盾。

中央环保督查山西开启氧化铝新一轮减产 经党中央、国务院批准，第三批中央环境保护督察工作 4 月 24 日全面启动，已组建 7 个中央环境保护督察组，将对天津、山西、辽宁、安徽、福建、湖南、贵州等 7 个省（市）开展环境保护督察工作。本次环保督查对山西氧化铝企业造成了明显的影响。

中国宏桥年报千呼万唤始出来 利润增长一倍 北京时间 2 日彭博报道，在经历了与审计公司的意见分歧及沽空报告的攻击后，中国宏桥集团有限公司终于在逾期一个多月后发布了 2016 财年的初步财报数据，称当年利润翻了一番。

特朗普政府要求对进口铝产品加快调查 特朗普日前发表讲话说，美国铝业受到外国“不公平”贸易的严重损害，“廉价补贴”的进口铝产品遍布美国市场，损害了美国众多就业岗位。他要求美国商务部根据《1962 年贸易扩展法》第 232 条款对进口铝产品加快调查。这是自上周对外国进口钢铁产品启动“232 调查”以来，特朗普政府再度对进口铝产品启动类似调查。

英辉南方造船双体铝合金快速客船顺利下水 4 月 26 日，由英辉南方造船（广州番禺）有限公司为海南海景乐园国际有限公司建造的双体铝合金快速客船——“海棠之星 1 号”在英辉南方也顺利完成下水。“中国有个海南岛，海南有个蜈支洲岛”，流畅外型的船上有条醒目的标语，将人们的心都吸引到海南蜈支洲岛旅游，这就是英辉南方为海南海景乐园国际有限公司打造的首制船。

四、总结与预测

综述：由于电解铝供给侧改革对氧化铝价格形成巨大利空，如果氧化铝企业没有减产或是检修控制产量，氧化铝价格或将继续下滑，下跌幅度为 150-200 元/吨。电解铝供给侧改革持续影响市场，从本周大宗商品表现来看，铝价依旧受到支撑，政策影响力依然在发酵，我们预计铝价维持震荡偏强走势，期铝运行区间 13800-14300 元/吨，现货铝价运行区间 13700-14200 元/吨。

中国铝市场周度报告

2017 年 第 16 期 总第 137 期

【免责声明】

本研究报告仅供上海钢联电子商务股份有限公司及“我的有色网”客户使用，我的有色网铝研究团队不会因接收人收到本报告而视其为本公司的当然客户。

本研究报告由我的有色网铝研究团队制作，是基于研究团队认为可靠的且目前已公开的信息撰写，我们力求但不保证该信息的准确性和完整性，客户也不应该认为该信息是准确和完整的。同时，本团队不保证文中观点或陈述不会发生任何变更，在不同时期，本团队可发出与本报告所载资料、意见及推测不一致的报告。

我的有色网铝研究团队会适时更新我们的研究，但可能会因某些规定而无法做到，在任何情况下，本报告中的信息或所表述的意见并不构成对任何人的投资建议，也没有考虑到个别客户特殊的投资目标、财务状况或需求。客户应考虑本报告中的任何意见或建议是否符合其特定状况，若有必要应寻求专家意见，本公司及雇员不对使用本报告而引致的任何直接或者间接损失负任何责任。

本报告所载的资料、工具、意见及推测只提供给客户作参考之用，并非作为或被视为出售或购买证券或其他投资标的的邀请或向人作出邀请。

本报告涉及期货、期权及其它衍生工具的交易，因其包括重大的市场风险，因此并不适合所有投资者。在任何情况下，本团队不对任何人因使用本报告中的任何内容所引致的任何损失负任何责任，投资者需自行承担风险。

本报告版权归我的有色网铝研究团队所有，未获得我的有色网铝研究团队事先书面授权，任何人不得对本报告进行任何形式的发布、复制或出版作任何用途，合法取得本报告的途径为本公司网站及本公司授权的渠道。

铝周报主要编写人员：

【铝土矿】

联系人：张玲玲

电话：021-26093972

【氧化铝、电解铝厂】

联系人：李旬

电话：021-26093260

【电解铝】

联系人：方艺静

电话：021-26093264

【铝合金、再生铝】

联系人：刘加恒

电话：0791-88385154

【铝棒、板、型材】

联系人：佟以来

电话：021-26093898

我的有色铝业资讯 微信号

上海钢联电子商务股份有限公司（300226）

地　址：上海市宝山区园丰路 68 号

资讯监督：温晓红

联系人：李旬

电　话：021-26093260