

本期观点

- 数据：美国10月原铝产量为137303吨，同比下滑10.9%，1-10月原铝累计产量为143.4万吨，同比下滑12.7%。

市场概要

热点新闻

- 10月中铝广西分公司产量超23万吨
- 商务部：上周铝价格下降0.5%

期货市场

- 上海期货市场：上海期铝价格小幅上涨。主力1月合约，以13710元/吨收盘，上涨40元，涨幅为0.29%。当日15:00伦敦三月铝报价2015.75美元/吨，上海与伦敦的内外比值为6.8，低于上一交易日6.83，上海期铝涨幅小于伦敦市场。全部合约成交67348手，持仓量增加1048手至345752手。主力合约成交40736手，持仓量减少3006手至119814手。
- 伦交所铝期货市场：隔夜LME铝价开盘报于2011.25美元/吨，最高触及2029美元/吨，最低触及2002.75美元/吨，尾盘收于2020美元/吨，收盘较前一交易日收盘价上涨了5美元/吨，幅度0.25%。

现货市场

- 氧化铝市场，今日氧化铝现货价格维持平稳。
- 电解铝市场，上海铝锭现货价13590-13630元/吨，均价13610元/吨，跌40元/吨，持货商积极出货，成交维持平平。
- 铝合金锭市场，今日电解铝止跌小幅反弹，国内铸造铝合金锭A356.2报价普遍回涨50元/吨。
- 铝材市场，今日铝锭价格小幅上调，受此影响，全国主流地区6063铝棒市场价格也随之有不同程度的调整。

明日预测

- 综述：除了受到短期供应紧俏的提振，隔夜基本金属市场走势向好之外，日本首相安倍晋三称提前选举和推后上调消费税的消息，以及欧洲央行总裁德拉吉称如果目前的努力不能令欧元区经济复苏提速，央行将准备采取更多行动，这些消息提振市场希望日本和欧元区将推出新的刺激举措亦带来提振。铝现货市场，目前市场商家挺价意愿明显，下游接货意愿疲弱，且对后市价格看跌，因此市场成交情况难以好转。市场参与者谨慎观望为主，短期铝锭市场交投平淡格局或将延续，现货铝价维持弱势。

我的有色-铝团队 持货商挺价意愿明显 市场交投延续平淡

电解铝三地均价走势图

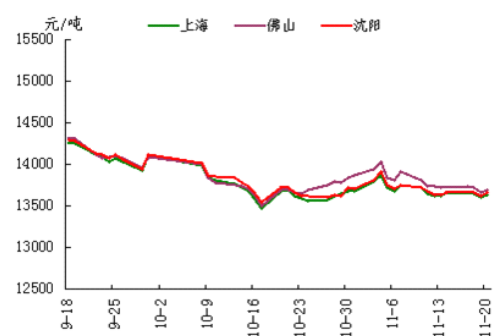

数据来源：Myouse

期现走势对比

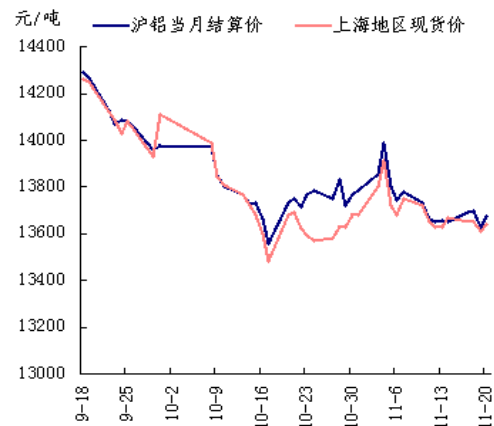

数据来源：Myouse

沪伦比值走势图

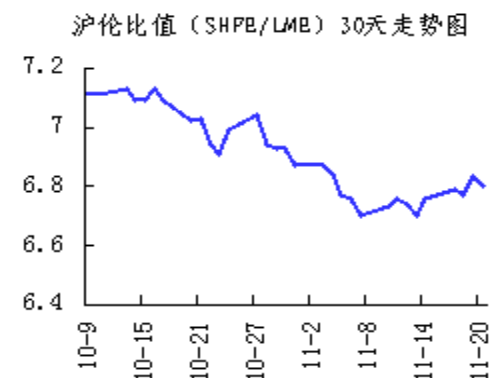

数据来源：Myouse

目 录

一、铝土矿市场追踪.....	3
1、进口铝土矿市场评述.....	3
2、国内铝土矿市场评述.....	3
二、相关市场现货分析.....	4
1、氧化铝市场分析.....	4
2、电解铝市场分析.....	5
3、铝合金锭市场分析.....	6
4、铝材市场分析.....	7
三、金融衍生品市场分析.....	9
1、衍生品价格走势分析.....	9
2、SHFE 铝期货走势分析.....	10
3、LME 铝价走势分析.....	10
四、热点新闻.....	11
1、宏观新闻.....	11
2、行业热点.....	11
五、明日预测.....	12
免责声明:	15

一、铝土矿市场追踪

1、进口铝土矿市场评述

进口铝土矿今日价格行情：11月20日，进口铝土矿现货含税到港价：青岛港，Al: 46%，Si: 8%报 425，来自马来西亚；日照港 Al: 48%，Si: 5%报 460，来自多米尼加；龙口港 Al: 50%，Si: 3%报 675，来自加纳；澳大利亚 Al: 52-55%，Si: 2-6%报 66，-1；AL: 49%，SI: 7%，CIF: 62；印度 Al: 46-48%，Si: 6-7%报 57，-1；AL: 45%，SI: 10%，CIF: 54；（CIF 美元/干吨）。

2、国内铝土矿市场评述

国内铝土矿今日价格行情：11月20日，国产铝土矿现货不含税出厂价：阳泉铝硅比 4.5 报 310；Al: 60-65%，Si: 9-11%百色报 325；贵州报 335；三门峡 Al: 55-60%，Si: 12-13%报 335；（元/吨）。

二、相关市场现货分析

1、氧化铝市场分析

表一 11月20日主流地区氧化铝价格

日期	地区	品名	材质	规格	最低价	最高价	中间价	涨跌
11月20日	吕梁	氧化铝	A0-1	AL203 ≥ 98.6%	2700	2740	2720	-
11月20日	滨州	氧化铝	A0-1	AL203 ≥ 98.6%	2710	2730	2720	-
11月20日	三门峡	氧化铝	A0-1	AL203 ≥ 98.6%	2730	2770	2750	-
11月20日	百色	氧化铝	A0-1	AL203 ≥ 98.6%	2700	2740	2720	-
11月20日	连云港	氧化铝	A0-1	AL203 ≥ 98.6%	2760	2800	2780	-

今日氧化铝现货价格维持平稳。山西地区氧化铝价格 2700-2740 元/吨，厂商报价依旧坚挺，成交欠佳。河南地区氧化铝价格 2730-2770 元/吨，成交一般。广西地区氧化铝价格维持 2700-2740 元/吨，滨州地区氧化铝价格至 2710-2730 元/吨，成交尚可。连云港港口现货价格维持在 2760-2800 元/吨。

2、电解铝市场分析

表二 11月20日主流地区电解铝价格

日期	地区	品名	材质	规格	最低价	最高价	中间价	涨跌
11月20日	上海	电解铝	A00	AL ≥ 99.7%	13620	13660	13640	+30
11月20日	无锡	电解铝	A00	A1 ≥ 99.7%	13620	13660	13640	+40
11月20日	杭州	电解铝	A00	A1 ≥ 99.7%	13650	13690	13670	+30
11月20日	佛山	电解铝	A00	A1 ≥ 99.7%	13670	13710	13690	+20
11月20日	沈阳	电解铝	A00	A1 ≥ 99.7%	13640	13680	13660	+30
11月20日	天津	电解铝	A00	A1 ≥ 99.7%	13650	13690	13670	+30
11月20日	重庆	电解铝	A00	A1 ≥ 99.7%	13560	13600	13580	+20
11月20日	巩义	电解铝	A00	A1 ≥ 99.7%	13550	13600	13580	+30
11月20日	临沂	电解铝	A00	A1 ≥ 99.7%	13610	13650	13630	+30

表三 11月20日 主流地区电解铝升贴水

地区	均价	上期所当月价	长江价格	广东南储	三地均价升贴水
上海	13640	-35	+10	-50	-25
无锡	13640	-35	+10	-50	-25
杭州	13670	-5	+40	-20	+5
佛山	13690	+15	+60	-	+25
沈阳	13660	-15	+30	-30	-5
天津	13670	-5	+40	-20	+5
巩义	13580	-95	-50	-110	-85
临沂	13630	-45	-	-60	-35
重庆	13580	-95	-40	-110	-85

备注：升贴水基准分别为上期所铝当月合约 10 点 15 分的卖价，长江市场电解铝均价，广东南储电解铝均价，华通市场电解铝上午价格

今日国内现货市场成交情况如下：上海铝锭现货价13590-13630元/吨，均价13610元/吨，跌40元/吨，持货商积极出货，成交维持平平。无锡铝锭现货价13580-13620元/吨，均价13600元/吨，跌40元/吨，商家报价较为坚挺，市场成交一般。杭州铝锭现货价13620-13660元/吨，均价13640元/吨，跌40元/吨，下游按需采购，市场成交平平。天津铝锭现货价13620-13660元/吨，均价13640元/吨，跌30元/吨，下游拿货不多，成交欠佳。沈阳铝锭现货价13610-13650元/吨，均价13630元/吨，跌30元/吨，贸易商报价坚挺，成交一般。佛山铝锭现货成交价13650-13690元/吨，均价13670元/吨，跌50元/吨，下游按需采购，市场成交无好转。重庆铝锭现货价13540-13580元/吨，均价13560元/吨，跌30元/吨，下游按需采购，成交尚可。

3、铝合金锭市场分析

今日电解铝止跌小幅反弹，国内铸造铝合金锭 A356.2 报价普遍回涨 50 元/吨。具体价格方面，铸造合金 A356.2 主要产地云南、山东、河南等地出厂报 14150 元/吨左右，上涨 50 元/吨，铝厂产销平稳，出厂加工费报在 450-550 元/吨。江浙沪等消费市场 A356.2 均价在 14350 元/吨左右，亦上涨 50 元/吨左右，市场消费尚可，主流消费市场仓库自提价格在长江铝均价基础上加 650-750 元/吨（含冶炼厂到消费地仓库的运费）；广东地区今日均价在 14450 元/吨左右，与昨日持平，当地货源偏紧，市场消费平稳。四季度下游轮毂厂订单普遍较好，需求相对旺盛，但仍以按需采购为主，备货不多。

表四 11月20日主流地区 A356.2 铝合金锭价格

地区	规格	最低价	最高价	均价	涨跌
上海	国标	14300	14400	14350	+50
广东	国标	14400	14500	14450	-
浙江	国标	14300	14400	14350	+50
江苏	国标	14300	14400	14350	+50
河南	国标	14100	14200	14150	+50
山东	国标	14100	14200	14150	+50

压铸铝合金锭方面，今日 ADC12 市场报价整体持稳。其中，高端市场优质环保型 ADC12 铝合金锭现款价多保持在 14500-14700 元/吨区间，1-2 个月账期成交价多报在 14800-15000 元/吨区间。普通国标 ADC12 市场现款成交价仍多在 14200-14500 元/吨区间。当前中小压铸厂订单仍显清淡，市场消费维持一般，大型压铸厂多以长单采购为主，且压价情绪浓厚，中小企业一般采取一单一议定价。为了及时回笼资金、清除库存，部分中小合金厂不断压价现款出货，市场现金价恐还有一定下浮空间。

表五 11月20日主流地区 ADC12 铝合金锭价格

地区	规格	最低价	最高价	均价	涨跌
上海	国标	14300	14900	14600	-
佛山	国标	14600	15000	14800	-
天津	国标	14300	14900	14600	-
重庆	国标	14100	14500	14300	-
丰城	国标	14100	14600	14350	-
永康	国标	14100	14700	14400	-

4、铝材市场分析

今日铝锭价格小幅上调，受此影响，全国主流地区 6063 铝棒市场价格也随

之有不同程度的调整。具体情况，铝棒方面：除临沂地区及巩义地区平均每吨上浮 50 元外，其他地区价格平稳为主；铝型材方面：佛山地区各表面处理价格暂时未有明显波动。成交方面：据了解，今日下游企业依旧采购意愿不强，询价积极性也有所减弱，持货商却依旧保持着较高的出货意愿，价格，付款方式等都好商量，整体来看，市场氛围仍显冷清。目前各家企业都在陆续操作明年长单，但进展仍有些缓慢，主要原因还是在于价格，买卖双方面对眼下的行情也都比较犹豫。短期来看，价格或仍以震荡为主，而成交冷清的局面暂时难以改善。

表六 11月20日全国主流地区6063铝棒成交价格

地区	规格	价格(元/吨)	涨跌	周环比	月环比
佛山	φ90-φ178	14200	—	-0.35%	-0.35%
无锡	φ90-φ178	14000	—	—	-0.36%
巩义	φ90-φ178	13950	+50	—	-0.36%
包头	φ90-φ178	13800	—	—	-0.36%
临沂	φ90-φ178	13950	+50	—	-0.36%

表七 11月20日佛山铝型材成交价格(不含票)

表面处理	价格(元/吨)	涨跌	周环比	月环比
磨砂	17600	—	-0.28%	-0.56%
电泳	19000	—	-0.26%	-0.52%
喷涂	18500	—	-0.27%	-0.54%

今日长江 A00 铝价小幅上涨 30 元/吨，全国主流地区铝板报价基本不变。各主流地区铝板带箔大型企业开工率保持稳定，订单仍由固定客户维持。大型铝板带箔加工厂开工率依然较高，但小型企业订单不多。广州、上海地区贸易然出货积极，下游保持按需采购，成交尚可。

表八 11月20日主流地区铝板价格

日期	地区	品名	材质	规格	最低价	最高价
11月20日	上海	铝板	1060/H态	2-6*1000*2000	16020	16620
11月20日	重庆	铝板	1060/O态	2-6*1000*2000	15920	16460
11月20日	佛山	铝板	1060/O态	2-6*1000*2000	16100	16300
11月20日	郑州	铝板	1060/O态	2-6*1000*2000	15580	15980
11月20日	济南	铝板	1060/O态	2-6*1000*2000	15780	15980

三、金融衍生品市场分析

1、衍生品价格走势

图一 电解铝主力合约（1501）分时图

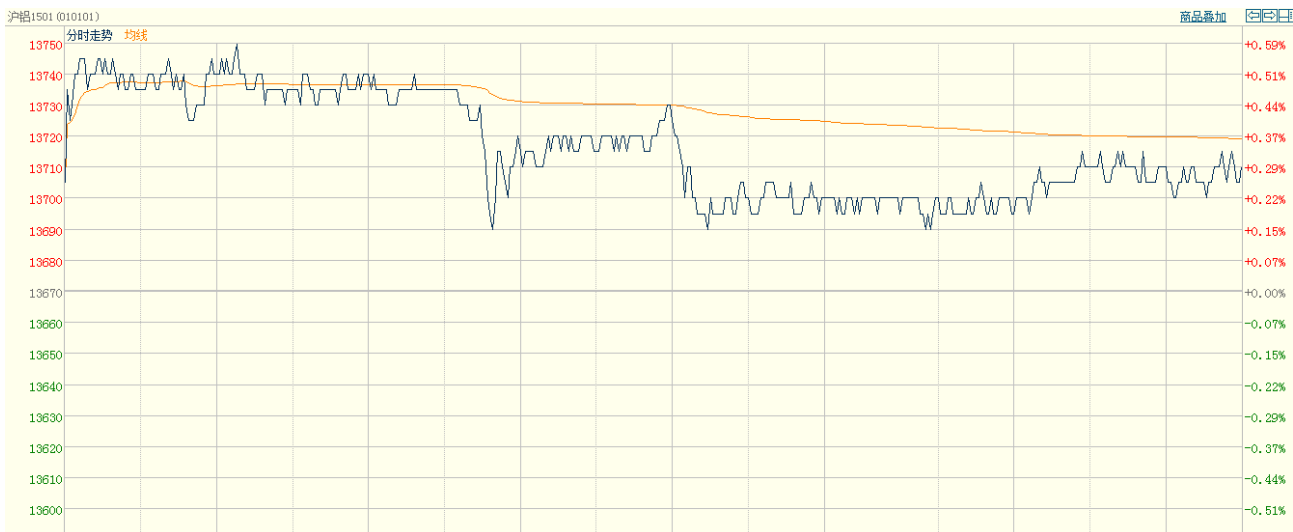

数据来源：上海期货交易所

图二 电解铝期货交易行情

交割月	前结算	今开盘	最高价	最低价	收盘价	结算价	涨跌1	涨跌2	成交手	持仓手/变化
品种: 铝										
1412	13630	13685	13715	13650	13670	13675	40	45	2866	43686 / -712
1501	13670	13705	13750	13685	13710	13715	40	45	40736	119814 / -3006
1502	13695	13745	13785	13720	13745	13745	50	50	17762	90424 / 2858
1503	13715	13780	13815	13750	13780	13775	65	60	4940	64908 / 1676
1504	13770	13840	13855	13785	13815	13820	45	50	906	19000 / 194
1505	13805	13890	13905	13840	13875	13875	70	70	124	6372 / 38
1506	13855	13945	13960	13905	13905	13920	50	65	10	712 / -2
1507	13970				13970	13970	0	0	0	332 / 0
1508	13970	14030	14030	14025	14025	14025	55	55	4	236 / 2
1509	14000				14000	14000	0	0	0	172 / 0
1510	14020				14020	14020	0	0	0	92 / 0
1511	14160				14215	14215	55	55	0	4 / 0
小计									67348	345752 / 1048

数据来源: 上海期货交易所

图三 上海期交所会员成交及持仓排名表 (a11412 合约)

会员类别		总成交量	比上交易日增减	会员类别		总持买单量	比上交易日增减	会员类别		总持卖单量	比上交易日增减
期货公司		40736	-22442	期货公司		59847	-1503	期货公司		49227	-1503
非期货公司		0	0	非期货公司		60	0	非期货公司		10680	0
名次	期货公司会员简称	成交量	比上交易日增减	名次	期货公司会员简称	持买单量	比上交易日增减	名次	期货公司会员简称	持卖单量	比上交易日增减/变化
1	中融汇信	3492	-1146	1	中信新际	6874	-357	1	中粮期货	3960	-75
2	中信期货	3022	-1478	2	上海中期	4214	253	2	中信新际	3822	-19
3	申万期货	2056	447	3	光大期货	4026	-28	3	中钢期货	3241	-104
4	华鑫期货	2013	-725	4	中信期货	3313	-35	4	财富期货	3153	43
5	上海中期	1747	692	5	中国国际	2113	189	5	中信期货	2879	-265
6	国泰君安	1692	-1002	6	华安期货	2088	-1	6	光大期货	2098	-312
7	海通期货	1659	245	7	广发期货	1993	-109	7	永安期货	1842	-8
8	浙商期货	1109	-332	8	中融汇信	1927	23	8	上海中期	1823	-4
9	中信新际	976	-710	9	南华期货	1840	-49	9	申万期货	1316	-77
10	光大期货	952	-111	10	迈科期货	1611	75	10	广发期货	1303	0
11	成都倍特	887	-836	11	申万期货	1436	-275	11	招商期货	1264	-39
12	南华期货	837	3	12	金瑞期货	1378	2	12	银河期货	1261	252
13	银河期货	836	-3735	13	国信期货	1265	-88	13	长江期货	1005	3
14	徽商期货	784	-361	14	方正中期	1225	1	14	国信期货	894	50
15	五矿期货	781	-61	15	弘业期货	1221	9	15	海通期货	887	6
16	东证期货	709	-602	16	河北恒银	1201	0	16	国泰君安	833	107
17	华泰长城	691	64	17	上海通联	1023	1	17	中国国际	817	-59
18	铜冠金源	647	151	18	海通期货	933	5	18	北京首创	776	-24
19	东航期货	637	92	19	五矿期货	898	-73	19	华泰长城	775	85
20	宏源期货	612	389	20	天鸿期货	860	0	20	国联期货	757	1
合计		26139	-9016	合计		41439	-457	合计		34706	-439

数据来源: 上海期货交易所

2、SHFE铝期货走势分析

上海期铝价格小幅上涨。主力1月合约，以13710元/吨收盘，上涨40元，涨幅为0.29%。当日15:00伦敦三月铝报价2015.75美元/吨，上海与伦敦的内外比值为6.8，低于上一交易日6.83，上海期铝涨幅小于伦敦市场。全部合约成交67348手，持仓量增加1048手至345752手。主力合约成交40736手，持仓量减少3006手至119814手。

3、LME铝价走势分析

图四 LME3_铝分时走势图（亚洲时段）



数据来源：LME

隔夜 LME 铝价开盘报于2011.25美元/吨，最高触及2029美元/吨，最低触及2002.75美元/吨，尾盘收于2020美元/吨，收盘较前一交易日收盘价上涨了5美元/吨，幅度0.25%。

四、热点新闻

1、宏观新闻

欧元区9月经常帐盈余扩大 资本流入该地区 欧洲央行（ECB）周三（11月19日）公布数据显示，欧元区9月未季调经常帐盈余扩大，因为当月商品及服务贸易盈余增加。8月份经常帐盈余有所上修。具体数据显示，欧元区9月未季调经常帐盈余扩大至310亿欧元。

美国10月新屋开工意外下降 营建许可跳升至六年半高点 美国商务部周三（11月19日）公布的数据显示，美国10月新屋开工总数年化意外下降，但营建许可总数却跳升至六年半高点，表明房地产市场正在稳步恢复动能。

美联储会议纪要：低通胀将持续一段时间 周三，美联储10月FOMC会议纪要显示，美联储官员认为需要关注通胀预期下行问题，不过认为全球经济放缓对美国的影响有限。尽管10月会议前市场剧动、全球经济疲软，但美联储未在10月声明中提及这些问题，因担心给市场传达悲观信号。

2、行业热点

10月中铝广西分公司产量超23万吨 10月份，中国铝业广西分公司生产经营总体平稳向好，氧化铝板块技术指标及消耗指标环比均得到改善，氧化铝完全成本同比下降37元/吨，月环比盈利增加1190万元。其中，焙烧氧化铝实产超23万吨，创月产量历史新高，氧化铝单位制造成本环比下降14.42元/吨。

商务部：上周铝价格下降0.5% 据商务部监测，上周（11月10日至16日）全

国36个大中城市食用农产品市场价格小幅上涨，流通环节生产资料价格小幅下降。有色金属价格与前一周基本持平，其中镍、锌、铅、锡价格分别上涨1.5%、0.6%、0.2%和0.1%，铜价持平，铝价下降0.5%。

2014中国电解铝企业英雄榜发布 从河南省有色金属协会了解到，按照工信部近日公示的第二批符合规范条件的电解铝企业名单，曾多年位居全国第一的电解铝大省河南，位次再降一位，排在山东、新疆之后，位列全国第三。

五、明日预测

综述：除了受到短期供应紧俏的提振，隔夜基本金属市场走势向好之外，日本首相安倍晋三称提前选举和推后上调消费税的消息，以及欧洲央行总裁德拉吉称如果目前的努力不能令欧元区经济复苏提速，央行将准备采取更多行动，这些消息提振市场希望日本和欧元区将推出新的刺激举措亦带来提振。铝现货市场，目前市场商家挺价意愿明显，下游接货意愿疲弱，且对后市价格看跌，因此市场成交情况难以好转。市场参与者谨慎观望为主，短期电解铝交投平淡格局或将延续，现货铝价维持弱势。

中国铝市场报告订单

上海钢联电子商务股份有限公司

您的兴趣:

- Myyouse 铝价指数
 现货铝市每日简评
 铝厂报价
 现货成交行情
 电解铝每日成交报告
 铝材市场价格
 铝材厂家开工率
 铝材厂家订单新增
 铝期盘评述
 行情预测
 每日行业资讯
 每日新闻讯息

订阅公司（请填写公司全名）:

联系人:

电 话:

传 真:

电子邮箱:

日 期: 年 月 日

公司名称: 上海钢联电子商务股份有限公司
地 址: 上海市宝山区园丰路 68 号
电 话: 021-26093967
传 真: 021-66896910
费 用: **2600 元人民币/年**
汇款户名: 上海钢联电子商务股份有限公司
帐 号: 3100 1913 1000 5250 1232
开 户 行: 建设银行上海宝钢宝山支行

贵公司属于:

- 矿山-中国
 矿山-除中国以外
 贸易商
 冶炼厂-中国
 冶炼厂-除中国以外
 铝材厂
 贸易商
 期货公司
 金融机构
 研究机构
 政府机关
 其他

铝研究团队联系方式:

李 旬: 021-26093260

邮箱: lixun0108@gmail.com

本报告由我的有色铝研究团队开发, 版权属于上海钢联电子商务股份有限公司, 未经授权不得复制、转发, 引用需备注来源。

免责声明:

本研究报告仅供上海钢联电子商务股份有限公司及“我的有色网”客户使用,我的有色网铝研究团队不会因接收人收到本报告而视其为本公司的当然客户。

本研究报告由我的有色网铝研究团队制作,是基于研究团队认为可靠的且目前已公开的信息撰写,我们力求但不保证该信息的准确性和完整性,客户也不应该认为该信息是准确和完整的。同时,本团队不保证文中观点或陈述不会发生任何变更,在不同时期,本团队可发出与本报告所载资料、意见及推测不一致的报告。

我的有色网铝研究团队会适时更新我们的研究,但可能会因某些规定而无法做到,在任何情况下,本报告中的信息或所表述的意见并不构成对任何人的投资建议,也没有考虑到个别客户特殊的投资目标、财务状况或需求。客户应考虑本报告中的任何意见或建议是否符合其特定状况,若有必要应寻求专家意见,本公司及雇员不对使用本报告而引致的任何直接或者间接损失负任何责任。

本报告所载的资料、工具、意见及推测只提供给客户作参考之用,并非作为或被视为出售或购买证券或其他投资标的的邀请或向人作出邀请。

本报告涉及期货、期权及其它衍生工具的交易,因其包括重大的市场风险,因此并不适合所有投资者。在任何情况下,本团队不对任何人因使用本报告中的任何内容所引致的任何损失负任何责任,投资者需自行承担风险。

本报告版权归我的有色网铝研究团队所有,未获得我的有色网铝研究团队事先书面授权,任何人不得对本报告进行任何形式的发布、复制或出版作任何用途,合法取得本报告的途径为本公司网站及本公司授权的渠道。



(“我的有色网”微信)



(期、现货铝交易微信)

上海钢联电子商务股份有限公司

上海市宝山区园丰路68号 邮编:200444
联系人:李旬 电话:021-26093260
邮箱:lixun0108@gmail.com